



Fundación
Universidad de América
VICERRECTORÍA ACADÉMICA Y DE POSGRADO

Código 1715



MAESTRÍA EN **PLANEACIÓN TERRITORIAL**

SNIES 107409



DURACIÓN: 2 años (4 semestres) 612 horas lectivas.

MODALIDAD: Presencial.

LUGAR DE DESARROLLO: Bogotá D.C., Colombia.

TÍTULO QUE OTORGA: Magíster en Planeación Territorial.

JUSTIFICACIÓN:

La eficacia de la **Planeación Territorial** está en proveer respuestas oportunas, que se materialicen en instrumentos y en proyectos que soporten el conjunto de las actividades individuales y sociales sobre el territorio. Proyectos e instrumentos que hay que **formular, gestionar, ejecutar localmente, y articular al contexto regional y latinoamericano**; por lo tanto, se requiere de profesionales formados para hacerlo. Condición que obliga a la formación de perfiles de alto nivel que permitan orientar procesos de territorialización en Colombia y las problemáticas que esto conlleva a nivel de desarrollo y que exigen una comprensión integral del territorio y del papel de la Planeación Territorial.





MAESTRÍA EN PLANEACIÓN TERRITORIAL

SNIES 107409



OBJETIVOS:

- a) Ofrecer en el ámbito nacional un programa de **Maestría en Planeación Territorial**, que **coadyude a enfrentar los retos y las tareas que demanda el desarrollo social y económico y su materialización en el espacio físico territorial**, para lo cual propone fortalecer habilidades y destrezas en el dominio y manejo avanzado de metodologías cuantitativas y cualitativas de investigación social y espacial, de herramientas y técnicas para el ordenamiento territorial.
- b) Formar magísteres en la **Planeación Territorial** con capacidad de transferir y aplicar conocimientos y herramientas de la planeación territorial, para asesorar la elaboración, validación y legitimación de propuestas que respondan a los problemas y conflictos de las unidades territoriales.
- c) Desarrollar en los profesionales capacidades para materializar los objetivos del desarrollo, integrando a la planeación territorial **métodos, temas, escalas, técnicas, actores e intereses y lógicas de acción exógenas y endógenas**.
- d) Aportar profesionales éticos e integrales, **preparados para orientar consensos y proponer estrategias visionarias, pragmáticas y viables**, que induzcan la cooperación de los actores en el territorio; sobre la base de consultar de manera crítica las experiencias de la planeación territorial y el análisis de los fenómenos culturales, socioeconómicos, ambientales y políticos que determinan su práctica.



DIRIGIDO A:

- El programa de **Maestría en Planeación Territorial** está dirigido a Arquitectos, Ingenieros, Abogados, Economistas, Administradores, Geógrafos, Administradores Públicos y en general profesionales que desde su práctica profesional, conocimientos e intereses quieran contribuir a la construcción de un territorio armónico, equilibrado y sustentable que permita el desarrollo de sociedades equitativas e inclusivas.

PERFIL PROFESIONAL:

- Profesional consciente de su responsabilidad social, capaz de entender el territorio, sus dimensiones, dinámicas, actores y motivaciones, que ofrezca un robusto soporte a las decisiones en la planeación del territorio, a través del análisis técnico, científico y de viabilidad política, para ejercer con dominio la planeación del territorio al **integrar la planeación del desarrollo con el ordenamiento territorial mediante el conocimiento de las teorías y el uso experto de los métodos, instrumentos y herramientas que intervienen en la construcción física y social del territorio.**
-

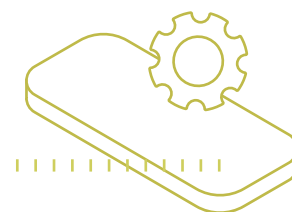

PERFIL OCUPACIONAL:

El profesional graduado de la Maestría en Planeación Territorial es capaz de desempeñarse como:

- 📍 Gerente de proyectos de desarrollo territorial en organismos gubernamentales y organismos no gubernamentales.
- 📍 Asesor de organizaciones consultoras en desarrollo urbano-regional.
- 📍 Analista en centros de investigación para el desarrollo y la planeación del territorio.
- 📍 Gestor de iniciativas y de consensos comunitarios para el desarrollo local.
- 📍 Asesor de la política pública territorial en Colombia y Latinoamérica.
- 📍 Consultor de organismos multilaterales para el desarrollo territorial.
- 📍 Director de entidades territoriales.





COMPETENCIAS ADQUIRIDAS:

- **Metodológicas e instrumentales.**

Construir la viabilidad a los procesos de desarrollo del territorio a partir del conocimiento integral de los diversos instrumentos legales del ordenamiento territorial, y del conocimiento de los métodos de investigación socio-económica; con el fin de aplicarlos a la resolución de las problemáticas territoriales.

- **Analíticas e interpretativas.**

Interpretar las dimensiones que conforman el territorio, sus escalas, actores y conflictos, así como los sistemas estructurantes que le confieren una expresión física; con el fin de operar las unidades nacionales, regionales y urbanas, buscando decisiones consensuadas entre los actores.

- **Prospectivas.**

Argumentar las diversas experiencias de la planeación territorial en Colombia y Latinoamérica, sus posibilidades y limitaciones; con el fin de anticipar eventos en el territorio y generar alternativas para el desarrollo territorial.

- **Investigativas-aplicadas.**

Identificar, jerarquizar, priorizar y dar soluciones, por medio de la investigación aplicada, a problemas de un ámbito territorial de análisis (regional, local o global); teniendo en cuenta el contexto político y social dentro del cual se desenvuelven las diferentes prácticas e iniciativas en la producción del territorio; con el fin soportar prácticas robustas de planeación territorial.





LÍNEA DE INVESTIGACIÓN:

✓ **Ciudades Competitivas**

El objetivo de la línea es producir nuevo conocimiento, pertinente a las condiciones del desarrollo nacional que permita a las ciudades colombianas y a las empresas del sector de la construcción alcanzar altos estándares de competitividad, en armonía con mayor equidad social y sostenibilidad ambiental.

Para ello se crearon las sub-líneas:

- **Construcción física del territorio.**
- **Construcción social del territorio**



M E T O D O L O G Í A



METODOLOGÍA:

La Maestría en Planeación Territorial utiliza las siguientes estrategias metodológicas:

- > **Clases magistrales**
- > **Seminarios**
- > **Taller de articulación temática**
- > **Salidas de campo**
- > **Trabajo de campo**



El Taller de **Planeación Territorial**, escenario donde los investigadores del Grupo de investigación Prospectiva Urbano Territorial y los estudiantes de la Maestría, diseñan y desarrollan los proyectos de investigación en los temas que interesan a la línea, en función de demandas específicas de las entidades u organizaciones territoriales con quienes la Universidad realiza convenios; lo cual asegura un mecanismo efectivo de proyección social y proporciona un factor de utilidad social a los productos que deriva su investigación.

PLAN DE ESTUDIOS:

Maestría en Planeación Territorial.

Código SNIES 107409

ÁREA DE FORMACIÓN	1 SEMESTRE			2 SEMESTRE			3 SEMESTRE			4 SEMESTRE		
	CÓDIGO	MATERIA	CRÉD.	CÓDIGO	MATERIA	CRÉD.	CÓDIGO	MATERIA	CRÉD.	CÓDIGO	MATERIA	CRÉD.
FUNDAMENTACIÓN	MPT001	MÉTODOS DE INVESTIGACIÓN SOCIAL	3	MPT006	INSTRUMENTOS LEGALES DE PLANEACIÓN Y GESTIÓN	3	MPT011	TALLER DE ANÁLISIS Y ORDENAMIENTO TERRITORIAL	4			
	MPT002	DINÁMICAS SOCIALES EN LA PLANEACIÓN DEL TERRITORIO	3	MPT007	ENFOQUES Y TÉCNICAS DE PLANEACIÓN	3						
	MPT003	PLANEACIÓN TERRITORIAL EN AMÉRICA LATINA	2	MPT008	GOBERNANZA Y CIUDADANÍA	3						
	MPT004	PARADIGMAS DEL DESARROLLO LATINOAMERICANO	2	MPT009	POLÍTICAS DEL SUELO Y DE VIVIENDA EN COLOMBIA	2						
ÉNFASIS DE PROFUNDIZACIÓN CONSTRUCCIÓN SOCIAL DEL TERRITORIO							MPT012	MÉTODOS CUÁLITATIVOS DE ANÁLISIS TERRITORIAL	4	MPT017	TALLER DE CONSTRUCCIÓN SOCIAL DEL TERRITORIO	4
							MPT013	ELECTIVA I O SEMINARIO INTERNACIONAL	4	MPT018	ELECTIVA II	4
ÉNFASIS DE PROFUNDIZACIÓN CONSTRUCCIÓN FÍSICA DEL TERRITORIO							MPT014	MÉTODOS CUÁNTITATIVOS ANÁLISIS TERRITORIAL	4	MPT019	TALLER DE CONSTRUCCIÓN FÍSICA DEL TERRITORIO	4
							MPT015	ELECTIVA I O SEMINARIO INTERNACIONAL	4	MPT020	ELECTIVA II	4
INVESTIGACIÓN	MPT005	SEMINARIO DE PROYECTO DE GRADO I	2	MPT010	SEMINARIO DE PROYECTO DE GRADO II	2	MPT016	TRABAJO DE GRADO I	3	MPT021	TRABAJO DE GRADO II	3
TOTAL POR SEMESTRE			12			13			15			11

TOTAL CRÉDITOS DEL PROGRAMA 51



MAESTRÍA EN **PLANEACIÓN TERRITORIAL**

SNIES 107409

TÍTULO QUE OTORGA:

Magíster en Planeación Territorial:

No Registro SNIES: 107409

Registro Calificado: Resolución de aprobación 14043 de agosto 15 de 2018.

Vigencia siete (7) años.



Fundación
Universidad de América
VICERRECTORÍA ACADÉMICA Y DE POSGRADO



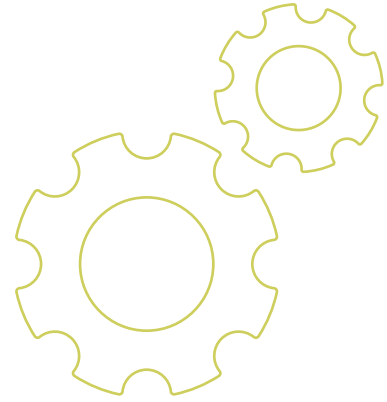

La Universidad de América se reserva el derecho de realizar cambios en la fecha de inicio o ajustes en la programación de acuerdo con el número de estudiantes requerido para dar inicio al programa. Así mismo podrá hacer cambios en la planta docente de acuerdo con la disponibilidad y requerimientos académicos.

MAYOR INFORMACIÓN:

PBX: 6580658. Extensiones: 636 - 670 - 656 - 672.
Calle 106 No. 19-18.
Bogotá D.C., Colombia.

EMAIL:

posgrados@uamerica.edu.co | admisionesposgrados@uamerica.edu.co

www.uamerica.edu.co
www.uniamerica.edu.co



POSGRADO: Calle 106 No. 19-18
Tel: 6580658.

PREGRADO: Campus de los Cerros: Avda Circunvalar No. 20-53
Tel: 57 1 3376680/Fax. 57 1 3362941.

Bogotá D.C., Colombia.

Vigilada Mineducación

